

BUSINESS CUBE

Presentato da:



SISTEMA UFFICIO
SOFTWARE | HARDWARE | ARREDO



BUSINESS CUBE

01

GESTIONE PRESENZE

02

GESTIONE ACCISE

03

GESTIONE BEVERAGE

04

GESTIONE PRESIDI

05

GESTIONE FRANTOIO

06

GESTIONE
LOGISTICA FOOD

07

GESTIONE ORDINI
E TENTATA VENDITA

08

APP ANDROID
SYSCAN



GESTIONE FRANTOIO

Il software è una soluzione completa per tracciare e controllare tutte le fasi della lavorazione delle olive dall'ingresso alla molitura, all'imbottigliamento e alla commercializzazione del prodotto. Tiene traccia del registro di carico e scarico e della situazione delle cisterne. Permette la creazione del file telematico da inviare al portale SIAN.

È una soluzione all'avanguardia pensata appositamente per i frantoi e le aziende della filiera olearia. Semplifica e ottimizza le operazioni quotidiane, consentendo agli stabilimenti di concentrarsi sulla qualità e sulla crescita del prodotto.

FUNZIONALITÀ

Gestione dei documenti di carico e scarico delle olive utilizzando una procedura semplificata

Gestione reso dei cassoni

Gestione dei documenti di lavorazione con i dati relativi alla data e all'ora della raccolta

Genera documenti associati alla molitura delle olive

Gestione Multistabilimento

Gestione del processo di lavorazione dell'oliva

Stampa del registro di carico e scarico con i riepiloghi di tutti i movimenti

Stampa del riepilogo di movimentazione dell'olio

Stampa del registro dell'olio DOP/IGP

Stampa del registro della molitura



SOFTWARE GESTIONALE PER IL FUTURO DELLE AZIENDE OLEARIE

- 01** Gestione rapida ed intuitiva delle operazioni di carico/scarico
- 02** Analisi cisterne dettagliata con visione movimenti e riempimento silos.
- 03** Gestione del magazzino prodotti confezionati
- 04** Il modulo distinta base offre la possibilità di gestire lo scarico delle materie prime per il confezionamento.

L'obiettivo è automatizzare processi complessi, dalla gestione delle scorte alla fatturazione, garantendo operazioni precise ed efficienti. Ciò riduce al minimo gli errori umani e accelera le operazioni, facendo risparmiare tempo prezioso ai frantoi.

Documenti di lavorazione

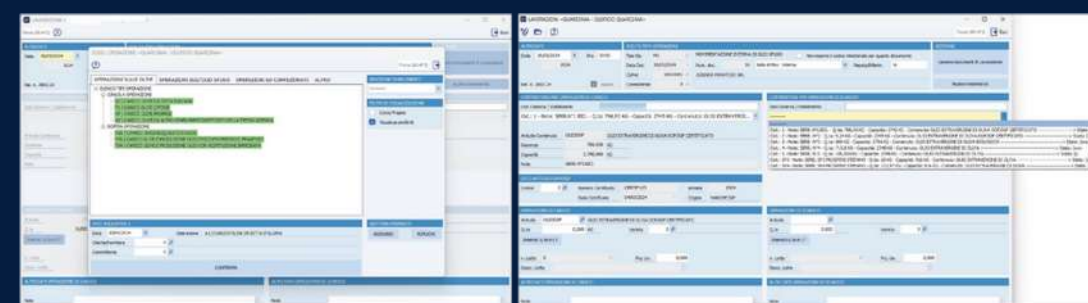

Gestione attività di molitura

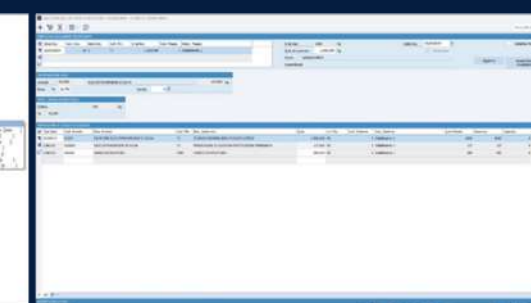

Analisi cisterne

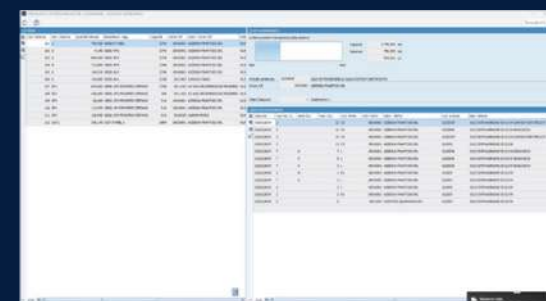

Registro di carico/scarico



Generazione file sian



GENERAZIONE FILE SIAN

Il programma gestisce l'invio telematico dei dati al SIAN e comprende funzionalità di analisi e statistica. Dispone inoltre della funzionalità di invio telematico dei registri di carico e scarico olio al SIAN, con pochi click.



Portale SIAN



PERFETTAMENTE INTEGRATO IN BUSINESS CUBE

Il software è una soluzione completa per tracciare e controllare tutte le fasi della lavorazione delle olive, dall'ingresso alla molitura, allo stoccaggio dell'olio, all'imbottigliamento e alla commercializzazione del prodotto.

Inoltre fornisce il monitoraggio dell'inventario in tempo reale per l'olio sfuso e confezionato, nonché la compilazione e la stampa automatizzate di tutti i record rilevanti.

QUALI SONO I VANTAGGI?

- ★ Gestione in tempo reale delle cisterne e dell'olio sfuso
- ★ Registro dettagliato dei movimenti di molitura
- ★ Giacenza del prodotto confezionato per referenza – lotto (e non per litro – lotto)
- ★ Modifica e invio successivo di righe già inviate al SIAN
- ★ Integrazione dei movimenti di vendita direttamente nel gestionale, quindi inserendo articoli soggetti ad invio telematico in un documento di vendita standard il sistema predisporrà automaticamente le righe specifiche per essere inviate al SIAN
- ★ Gestione delle cisterne “conto terzi”: vincoli nella movimentazione in e da cisterne con olio conto terzi



CARATTERIZZAZIONE DEGLI ARTICOLI

ANAGRAFICA ARTICOLI <QUARESIMA - OLEIFICIO QUARESIMA>

Attributi articolo

Codice articolo OLIOEX
Descrizione OLIO EXTRAVERGINE DI OLIVA
OLIO
 Codice Ministeriale Obbligatorio nei Documenti [Cambia Tipologia Articolo](#)

1 - Generale 2 - Vendite 3 - Acquisti / Produzione 4 - Classificazioni 5 - Logistica 6 - Altri Dati 7 - Note 8 - Listini 9 - Sconti

DATI PRINCIPALI

U.M. Principale KG

Codice alternativo

ANAGRAFICA ARTICOLI <QUARESIMA - OLEIFICIO QUARESIMA>

Trova (Alt+F1) Esci

Articolo	OLIOEX	OLIO EXTRAVERGINE DI OLIVA	Valori multipli
Nome attributo			Valore
1 - Cat. Olio		OLIO EXTRA VERGINE DI OLIVA	
2 - Tipi di Olio		/	
3 - Tipi di Lavorazione		/	
4 - Orig. per MACROAREA		ITALIA	
5 - Orig. Specifica		/	
6 - Dati Agg. Orig. Specifica		/	
7 - Fattore di conv KG - LT			0,000000000
8 - Data Certificato			
9 - Numero Certificato			0,000000000

Olio sfuso

ANAGRAFICA ARTICOLI <QUARESIMA - OLEIFICIO QUARESIMA>

Attributi articolo

Codice articolo 1
Descrizione bottiglia lt.0.25 olio extravergine d'oliva
CONFEZIONATO
 Codice Ministeriale Obbligatorio nei Documenti [Cambia Tipologia Articolo](#)

1 - Generale 2 - Vendite 3 - Acquisti / Produzione 4 - Classificazioni 5 - Logistica 6 - Altri Dati 7 - Note 8 - Listini 9 - Sconti 10 - Sconti

DATI PRINCIPALI

U.M. Principale PZ

Codice alternativo

Contropart. vendite

Contropart. acquisti

Controp. scar. prod.

Codice Iva

Codice Iva acquisti

Cod Iva vend rev charge

Soggetto ad aliq. IVA

ANAGRAFICA ARTICOLI <QUARESIMA - OLEIFICIO QUARESIMA>

Trova (Alt+F1) Esci

Articolo	1	bottiglia lt.0.25 olio extravergine d'oliva	Valori multipli
Nome attributo			Valore
Capacità Bottiglia in LITRI			0,250000000
Tipo di OLIO - AR_CODART			OLIOEX

UNITA' DI MISURA AGGIUNTA

IMMAGINI

GESTIONI (PRIMA PARTE)

Gestione per Commessa

Gestione a Lotti

Gestione a lotti obbligatoria

Olio confezionato

CARICO-SCARICO-LAVORAZIONI

Gestione multi-stabilimento:

- ★ Selezione del deposito di riferimento per l'operazione

ALTRI DATI

Data 20/05/2024

Rel. n. 2902.24

CONTEUTORE PER OPERAZIONI

Dati Cisterna / Stabilimento

Articolo Contenuto

Giacenza

Capacità

Note

OPERAZIONE DI CARICO

Articolo

Q.ta 0,000

Inserisci q.ta in LT

n. Lotto

Descr. Lotto

ALTRI DATI OPERAZIONE DI CARICO

Note

SCEGLI OPERAZIONE <QUARESIMA - OLEIFICIO QUARESIMA>

OPERAZIONI SULLE OLIVE OPERAZIONI SULL'OLIO SFUSO OPERAZIONI SU CONFEZIONATI ALTRO

ELENCO TIPI OPERAZIONE

SINGOLA OPERAZIONE

- A1 | CARICO OLIVE DA DITTA ITALIANA
- T1 | CARICO OLIVE C/TERZI
- AP | CARICO OLIVE PROPRIE
- A7 | CARICO OLIVE DA ALTRO STABILIMENTO/DEPOSITO DELLA STESSA AZIENDA

DOPPIA OPERAZIONE

- A16 | CAMBIO ORIGINE/QUALIFICA OLIVE
- TOB | CARICO OLIVE E PRODUZIONE OLIO STOCCATO PRESSO IL FRANTOIO
- TOA | CARICO OLIVE E PRODUZIONE OLIO CON RESTITUZIONE IMMEDIATA

SELEZIONE STABILIMENTO

FILTRI DI VISUALIZZAZIONE

- Conto Proprio
- Visualizza preferiti

GESTIONE PREFERITI

AGGIUNGI RIMUOVI

DATI AGGIUNTIVI 1

Data 20/05/2024 Operazione A1 | CARICO OLIVE DA DITTA ITALIANA

Cliente/Fornitore 0

Committente 0

CONFERMA

ALTRI DATI OPERAZIONE DI SCARICO

Note

Impostazione dati principali:

- ★ Data
- ★ Cliente/fornitore

Selezione dell'operazione da effettuare:

- ★ OPERAZIONI SULLE OLIVE
- ★ OPERAZIONI SULL'OLIO SFUSO
- ★ OPERAZIONI SUI CONFEZIONATI
- ★ ALTRO (gestione sansa)



GESTIONE FRANTOIO

CARICO-SCARICO-LAVORAZIONI

Pannello per le operazioni di carico

- ★ Selezione della cisterna nel caso di olio sfuso
- ★ Impostazione del lotto nel caso di olio confezionato

Pannello per le operazioni di scarico

- ★ Selezione della cisterna nel caso di olio sfuso
- ★ Impostazione del lotto nel caso di olio confezionato

LAVORAZIONI <QUARESIMA - OLEIFICIO QUARESIMA>

Altri Dati: Data 20/05/2024, Ora 00:00, Rel. n. 2902.24, Nuovo

SCELTA TIPO OPERAZIONI: Tipo Op. M1, Data Doc. 20/05/2024, Num. doc. 16, Cli/For 19010001, Committente 0

CONTENITORE PER OPERAZIONI DI CARICO

Dati Cisterna / Stabilimento

Cist.: 1 - Note: SERB.N°1 BIO. - Q.ta: 796,93 KG - Capacità: 2745 KG - Contenuto: OLIO EXTRAVERGI...

Articolo	Contenuto
OLIODOP	OLIO EXTRAVERGINE DI OLIVA DOP/IGP CERTIFICATO

Giacenza: 796,930 KG
Capacità: 2.745,000 KG
Note: SERB.N°1 BIO.

DATI ARTICOLO DOP/IGP

Codice	2	Numero Certificato	CERTIF123	Annata	2024
		Data Certificato	04/03/2024	Origine	MARCHE IGP

OPERAZIONE DI CARICO

Articolo: OLIODOP, OLIO EXTRAVERGINE DI OLIVA DOP/IGP CERTIFICATO

Q.ta: 0,000 KG, Varieta: 0

Inserisci q.ta in LT

n. Lotto: 0, Prz. Un.: 0,000

Descr. Lotto

ALTRI DATI OPERAZIONE DI CARICO

Note

CONTENITORE PER OPERAZIONI DI SCARICO

Dati Cisterna / Stabilimento

Cist.: 1 - Note: SERB.N°1 BIO. - Q.ta: 796,93 KG - Capacità: 2745 KG - Contenuto: OLIO EXTRAVERGINE DI OLIVA DOP/IGP CERTIFICATO -> Stato: (xxx)
Cist.: 2 - Note: SERB. N°2 - Q.ta: 9,24 KG - Capacità: 2745 KG - Contenuto: OLIO EXTRAVERGINE DI OLIVA DOP/IGP CERTIFICATO -> Stato: ()
Cist.: 3 - Note: SERB. N°3 - Q.ta: 800 KG - Capacità: 2754 KG - Contenuto: OLIO EXTRAVERGINE DI OLIVA BIOLOGICO -> Stato: (xxx)
Cist.: 4 - Note: SERB. N°4 - Q.ta: 715,8 KG - Capacità: 2748 KG - Contenuto: OLIO EXTRAVERGINE DI OLIVA -> Stato: (xxx)
Cist.: 5 - Note: SERB. N.5 - Q.ta: 149,919 KG - Capacità: 2748 KG - Contenuto: OLIO EXTRAVERGINE DI OLIVA -> Stato: (x)
Cist.: SP3 - Note: SERB. SP3 PROSPERI STEFANO - Q.ta: 60 KG - Capacità: 916 KG - Contenuto: OLIO EXTRAVERGINE DI OLIVA -> Stato: (x)
Cist.: SP4 - Note: SERB. SP4 PROSPERI STEFANO - Q.ta: 113,97 KG - Capacità: 916 KG - Contenuto: OLIO EXTRAVERGINE DI OLIVA -> Stato: (x)

OPERAZIONE DI SCARICO

Articolo

Q.ta: 0,000, Varieta: 0

Inserisci q.ta in LT

n. Lotto, Prz. Un.: 0,000

Descr. Lotto

ALTRI DATI OPERAZIONE DI SCARICO

Note

Gestione del certificato DOP/IGP in maniera indipendente. Sullo stesso articolo possono esistere più certificati

Visualizzazione dettagliata dei dati della cisterna:

- ★ Capacità
- ★ Quantità contenuta
- ★ Olio contenuto



GESTIONE FRANTOIO

GESTIONE ATTIVITA' DI MOLITURA - RICERCA DOCUMENTI

Possibilità di ricerca dei documenti di carico o di molitura

Seleziona	Data Doc.	Cod. Min.	Serie Doc.	Num. Doc.	Descrizione cod. min.	Fornitore	Committente	Articolo	Q.ta in Kg	Cod. De...	Des. Deposito	Note di Carico	Chiudi Carico
<input type="checkbox"/>	14/05/2024	A1	B	3	CARICO OLIVE DA DITTA...	MARINELLI ADELINO		OLIVE	500,000	1	Ns. Stabilimento		<input type="checkbox"/>
<input type="checkbox"/>	20/02/2024	AP	A	2	CARICO OLIVE PROPRIE	Ns. stabilimento		OLIVE	1.000,000	1	Ns. Stabilimento		<input type="checkbox"/>
<input type="checkbox"/>	20/02/2024	AP		4	CARICO OLIVE PROPRIE	Ns. stabilimento		OLIVE	1.000,000	1	Ns. Stabilimento		<input type="checkbox"/>

Elenco dei documenti

Nuova molitura da carico o apertura di molitura già effettuata



GESTIONE ATTIVITÀ DI MOLITURA

Riepilogo documenti di carico

Q.ta max 1000 Kg
Q.ta da Lavorare 1.000,000 Kg
Data Doc. 20/05/2024
Conto ALBANI MARIO
Committente

Addebito Molitura
Conto terzi
Aggiorna
Genera Documento di Addebito/Reso

INFORMAZIONI OLIO
Articolo OLIOEX OLIO EXTRAVERGINE DI OLIVA 127,000 Kg
Resa % 12,700 Varieta 0

INFO - SANSI DA MOLITURA
SANSI 350 Kg
% 35,000

OPERAZIONI DI CARICO E SCARICO

Tipo Oper.	Cod. Articolo	Des. Articolo	Cod. Min.	Des. codice min.	Q.ta	Un. Mis.	Cod. Cisterna	Des. Cisterna	Q.ta Attuale	Giacenza	Capacita	Genera
SCARICO	OLIVE	OLIVE PER OLIO EXTRAVERGINE DI OLIVA	T2	SCARICO GIORNALIERO DI OLIVE C/TERZI	1.000,000	KG	1	Stabilimento 1	1000	1000	0	<input checked="" type="checkbox"/>
CARICO	OLIOEX	OLIO EXTRAVERGINE DI OLIVA	T3	PRODUZIONE DI OLIO CON RESTITUZIONE IMMEDIATA	127,000	KG	1	Stabilimento 1	127	127	0	<input checked="" type="checkbox"/>
CARICO	SANSI	SANSI DA MOLITURA	CDM	CARICO DA MOLITURA	350,000	KG	1	Stabilimento 1	350	350	0	<input checked="" type="checkbox"/>

ADDEBITO MOLITURA
Articolo Data 20/05/2024 Tipo - Serie Doc. Prezzo 0.00

Inserimento quantità da lavorare con possibilità di molitura parziale

Dati per la molitura con possibilità di modifica di articoli e quantità (aggiornando la resa si modifica la quantità di olio in proporzione e viceversa)

Finestra in fondo alla form per l'addebito di molitura nel caso di c/terzi.

★ Gestione dei listini secondo le logiche di Business



GESTIONE FRANTOIO

ANALISI CISTERNE

CISTERNE

Cod. Cisterna	Des. Cisterna	Quantità Attuale	Note/Descr. Agg.	Capacità	Conto C/F	Descr. Conto C/F	Arti
101	1	796,930	SERB.N°1 BIO.	2745	19010001	AZIENDA FRANTOIO SRL	OLI
102	2	9,240	SERB. N°2	2745	19010001	AZIENDA FRANTOIO SRL	OLI
103	3	800,000	SERB. N°3	2754	19010001	AZIENDA FRANTOIO SRL	OLI
104	4	715,800	SERB. N°4	2748	19010001	AZIENDA FRANTOIO SRL	OLI
105	5	149,919	SERB. N.5	2748	19010001	AZIENDA FRANTOIO SRL	OLI
106	6	110,000	SERB. N.6	2748	9011467	CATALDI FABIO	OLI
107	SP1	670,000	SERB. SP1 PROSPERI STEFANO	2748	9011192	AZ.AGR.PROSPERINO DI PROSPERI	OLI
108	SP2	436,000	SERB. SP2 PROSPERI STEFANO	458	9011192	AZ.AGR.PROSPERINO DI PROSPERI	OLI
109	SP3	60,000	SERB. SP3 PROSPERI STEFANO	916	19010001	AZIENDA FRANTOIO SRL	OLI
110	SP4	113,970	SERB. SP4 PROSPERI STEFANO	916	19010001	AZIENDA FRANTOIO SRL	OLI
111	SP5	120,000	SERB. SP5 PROSPERI STEFANO	915	9010029	ALBANI MARIO	OLI
112	CST2	330,170	CIST STABIL 2	3000	19010001	AZIENDA FRANTOIO SRL	OLI

STATO RIEMPIMENTO

La Barra mostra il riempimento della cisterna

Capacità 2.745,000 KG
Giacenza 796,930 KG
870,011 LT

Articolo contenuto OLIODOP OLIO EXTRAVERGINE DI OLIVA DOP/IGP CERTIFICATO
Conto C/F 19010001 AZIENDA FRANTOIO SRL
Stabil./Deposito 1 Stabilimento 1

RIEPILOGO DOCUMENTI

Data Doc.	Tipo Doc. b...	Serie Doc.	Num. Doc.	Cod. Minist...	Cod. Cli/For	Descr. Cli/For	Cod. Articolo	Des. Articolo	Valore
04/04/2024	Z		12	C9	19010001	AZIENDA FRANTOIO SRL	OLIODOP	OLIO EXTRAVERGINE DI OLIVA DOP/IGP CERTIFICATO	
04/04/2024	Z		12	C9	19010001	AZIENDA FRANTOIO SRL	OLIOEXB	OLIO EXTRAVERGINE DI OLIVA BIOLOGICO	
04/04/2024	Z		13	C9	19010001	AZIENDA FRANTOIO SRL	OLIODOP	OLIO EXTRAVERGINE DI OLIVA DOP/IGP CERTIFICATO	
04/04/2024	Z		13	C9	19010001	AZIENDA FRANTOIO SRL	OLIOEX	OLIO EXTRAVERGINE DI OLIVA	
07/03/2024	T	A	7	L	19010001	AZIENDA FRANTOIO SRL	OLIOEXB	OLIO EXTRAVERGINE DI OLIVA BIOLOGICO	
01/03/2024	T	A	5	L	19010001	AZIENDA FRANTOIO SRL	OLIOEXB	OLIO EXTRAVERGINE DI OLIVA BIOLOGICO	
22/02/2024	T	A	3	L	19010001	AZIENDA FRANTOIO SRL	OLIOEXB	OLIO EXTRAVERGINE DI OLIVA BIOLOGICO	
22/02/2024	Z	M	1	B1	19010001	AZIENDA FRANTOIO SRL	OLIOEX	OLIO EXTRAVERGINE DI OLIVA	
22/02/2024	T	A	2	L	19010001	AZIENDA FRANTOIO SRL	OLIOEX	OLIO EXTRAVERGINE DI OLIVA	
20/02/2024	Z		3	L	19010001	AZIENDA FRANTOIO SRL	OLIOEX	OLIO EXTRAVERGINE DI OLIVA	
20/02/2024	Z		2	B1	19010001	AZIENDA FRANTOIO SRL	OLIOEX	OLIO EXTRAVERGINE DI OLIVA	
20/02/2024	Z		5		9011057	OLEIFICIO QUARESIMA SRL	OLIOEX	OLIO EXTRAVERGINE DI OLIVA	

- ★ Visualizzazione grafica del riempimento della cisterna
- ★ Riepilogo numerico di capacità e giacenza (anche in LT)
- ★ Articolo contenuto
- ★ Deposito di riferimento
- ★ Proprietario dell'olio (se c/terzi oppure no)

Elenco delle cisterne

- ★ Magazzini di Business

Questo permette un perfetto dinamismo nell'inserimento di un documento all'interno della gestione documenti standard

Elenco dei documenti effettuati nella cisterna. E' possibile riaprirli per modificarli direttamente con il doppio click del mouse sulla riga



GESTIONE FRANTOIO

GENERAZIONE FILE SIAN

Invio separato per stabilimento

Possibilità di generazione:

- ★ parziale dei movimenti effettuati
- ★ totale

Genera File Movimenti

Genera File Anagrafiche

OPERREGI

ANAGFCTO

Rel. 2024.1904

Mostra righe con file già generato

Seleziona	Generato	Stabilimento	Data Operazione	Numero Operazione	Cliente/Fornitore	Tipo Operazione	Dettagli Operazione	Dati Cisterne	Dati Aggiuntivi	Note
<input type="checkbox"/>	<input checked="" type="checkbox"/>	Stabilimento 1	22/04/2024	1		AP : CARICO OLIVE PROPRIE	- OLIVE KG 1000,000			
<input type="checkbox"/>	<input checked="" type="checkbox"/>	Stabilimento 1	22/04/2024	2		B0 : SCARICO GIORNALIERO OLIVE AVVIATE ALLA MOLITURA	- OLIVE KG 1000,000			
<input type="checkbox"/>	<input checked="" type="checkbox"/>	Stabilimento 1	22/04/2024	3		B1 : PRODUZIONE DI OLIO "VERGINE" CLASSIFICATO	- OLIO SFUSO KG 130,000	SERB. SP4 PROSPERI...		
<input type="checkbox"/>	<input checked="" type="checkbox"/>	Stabilimento 1	22/04/2024	4	ALBANI MARIO	T1 : CARICO OLIVE C/TERZI	- OLIVE KG 1000,000			
<input type="checkbox"/>	<input checked="" type="checkbox"/>	Stabilimento 1	22/04/2024	5	ALBANI MARIO	T2 : SCARICO GIORNALIERO DI OLIVE C/TERZI	- OLIVE KG 1000,000			
<input type="checkbox"/>	<input checked="" type="checkbox"/>	Stabilimento 1	22/04/2024	6	ALBANI MARIO	T3 : PRODUZIONE DI OLIO CON RESTITUZIONE IMMEDIATA	- OLIO SFUSO KG 127,000 - OLIO SFUSO KG 127,000			
<input type="checkbox"/>	<input checked="" type="checkbox"/>	Stabilimento 1	22/04/2024	7		L : CONFEZIONAMENTO CON ETICHETTATURA	- OLIO SFUSO KG 11,500 - OLIO CONFEZIONATO LT 12,500 - LOTTO 2204L	SERB. SP4 PROSPERI...		
<input type="checkbox"/>	<input checked="" type="checkbox"/>	Stabilimento 1	22/04/2024	8		L : CONFEZIONAMENTO CON ETICHETTATURA	- OLIO SFUSO KG 4,580 - OLIO CONFEZIONATO LT 5,000 - LOTTO 2204L	SERB. SP4 PROSPERI...		
<input type="checkbox"/>	<input checked="" type="checkbox"/>	Stabilimento 1	22/04/2024	9	ALBANI MARIO	S1 : VENDITA/CESSIONE OLIO A DITTA ITALIANA	- OLIO CONFEZIONATO LT 7,500 - LOTTO 2204L			
<input type="checkbox"/>	<input checked="" type="checkbox"/>	Stabilimento 1	22/04/2024	10	ALBANI MARIO	S1 : VENDITA/CESSIONE OLIO A DITTA ITALIANA	- OLIO CONFEZIONATO LT 3,000 - LOTTO 2204L			
<input type="checkbox"/>	<input checked="" type="checkbox"/>	Stabilimento 1	22/04/2024	11		S0 : VENDITA OLIO A CONSUMATORE FINALE	- OLIO CONFEZIONATO LT 1,250 - LOTTO 2204L			
<input type="checkbox"/>	<input checked="" type="checkbox"/>	Stabilimento 1	22/04/2024	12	ALBANI MARIO	T1 : CARICO OLIVE C/TERZI	- OLIVE KG 1000,000			
<input type="checkbox"/>	<input checked="" type="checkbox"/>	Stabilimento 1	22/04/2024	13	ALBANI MARIO	T2 : SCARICO GIORNALIERO DI OLIVE C/TERZI	- OLIVE KG 1000,000			
<input type="checkbox"/>	<input checked="" type="checkbox"/>	Stabilimento 1	22/04/2024	14	ALBANI MARIO	T4 : PRODUZIONE DI OLIO CON PRESA IN CARICO DI OLIO DI TERZI	- OLIO SFUSO KG 120,000	SERB. SP5 PROSPERI...		
<input type="checkbox"/>	<input checked="" type="checkbox"/>	Stabilimento 1	22/04/2024	15		O0 : CLASSIFICAZIONE (ATTRIBUZIONE DI CATEGORIA "EXTRA...	- OLIO SFUSO KG 130,000 - OLIO SFUSO KG 130,000	SERB. SP4 PROSPERI...		

I movimenti già inviati vengono nascosti per evitare errori di invio multiplo di righe

Generazione automatica del file anagrafiche in presenza di nuovi clienti

Riepilogo ridotto dei movimenti effettuati per un controllo sistematico e dinamico prima di ogni invio



GESTIONE FRANTOIO



SISTEMA UFFICIO

SOFTWARE | HARDWARE | ARREDO

La Sistema Ufficio dispone di una consulenza tecnica affidabile per trovare la soluzione più adatta ad ogni tua esigenza.

www.sistemaufficio.it

GARANTIAMO

CONSULENZA

Siamo in grado di guidare i nostri clienti nella revisione di processi specifici e nella valutazione degli impatti organizzativi e tecnologici.

TECNOLOGIA ED INNOVAZIONE

Formazione continua e aggiornamento del personale sulle nuove tecnologie e sistemi organizzativi.

ASSISTENZA TECNICA

Il nostro staff è a tua disposizione per analizzare, supportare e soddisfare le tue esigenze nel minor tempo possibile.





SISTEMA UFFICIO

SOFTWARE | HARDWARE | ARREDO

www.sistemaufficio.it

Il partner ideale per la tua azienda.

Progettazione e sviluppo di soluzioni software personalizzate.

CONTATTI



+39 0736 343385



info@sistemaufficio.it



Via del Commercio, 25 | 63100 Ascoli Piceno

